CZ series

ZETA Alliance

R3

ZETA R3通信プロトコル

ドライコンタクトセンサ

Mod: CZOC91B1

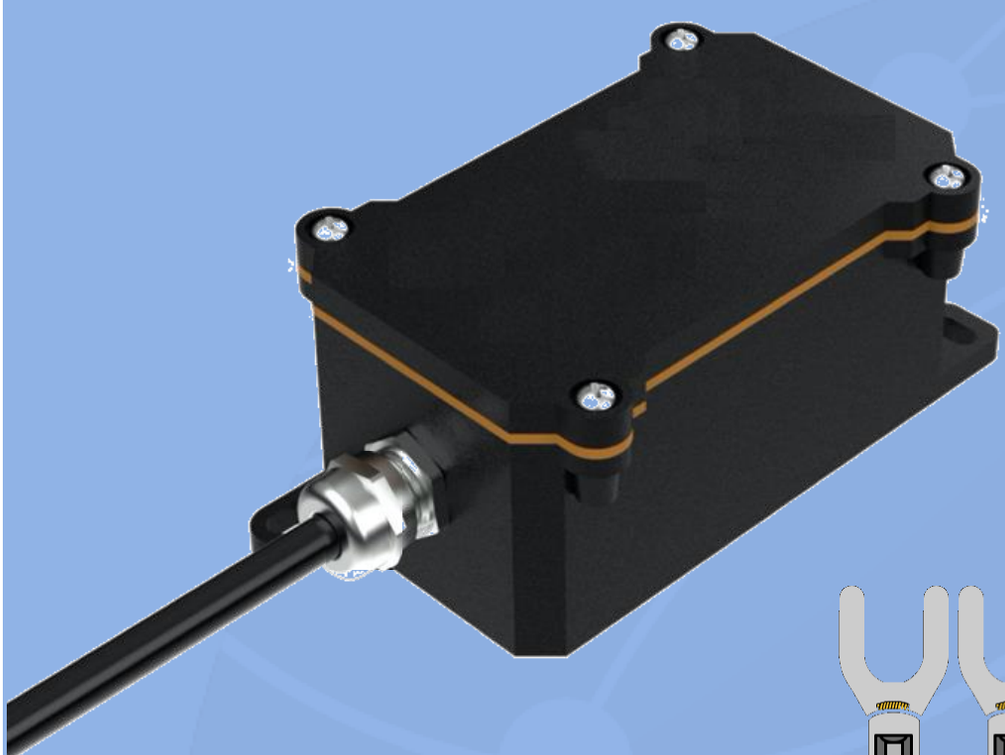

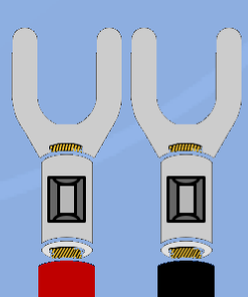

◎ドライ接点(無電圧接点)の状態(導通か不導通)を検知します

◎ ER電池駆動

◎送信出力 10mW

◎電極先端はフォーク端子

凸版印刷株式会社製 ZETA通信モジュール搭載

電波法 工事設計認証番号：006-000980

電気通信事業法 認証番号：D20-0196001(※)

※JAZE AP(JZAP91A1およびJZAP93B1)の子機として

Giv-Tech

仕様一覧

製品名：CZOC91B1

項　目	仕　様	備　考
電　源	DC 3.3V	ER14505×2
電池容量	2,700 mAh×2	-
待機電流	≦80 μA	-
動作電流	≦82 mA	-
動作周波数	920 MHz帯	-
通信プロトコル	ZETA(R3)	ZETA-PまたはZETA-S
送信出力	10 dBm (10 mW)	-
セキュリティ	アクセス認証, データ暗号化等	-
動作温度	-20～60 °C	-
保存温度	-25～75 °C	-
防塵／防水	IP67	-
筐体素材	ABS	-
アンテナ	内蔵アンテナ	-
サイズ	113×63×41 (mm) 170（g）	ケーブルを除く

製造元：ZiFi Sense Info Tech Co., Ltd.

※仕様は予告なく変更される場合があります。

2024年1月 V2.0

販売元

株式会社ギブテック

〒215-0004 神奈川県川崎市麻生区万福寺 1-2-3 アーシスビル 7F

TEL:044-952-0807 | FAX:044-952-0109 | URL: www.giv-tech.co.jp

Giv-Tech